



महाराष्ट्र राज्य माध्यमिक व उच्च माध्यमिक शिक्षण मंडळ, पुणे
Maharashtra State Board Of
Secondary and Higher Secondary Education, Pune

माध्यमिक शालान्त प्रमाणपत्र परीक्षा - गुणपत्रक (पुनर्रचित-2008 पासून)
SECONDARY SCHOOL CERTIFICATE EXAMINATION - STATEMENT OF MARKS (Revised from - 2008)

विभागीय मंडळ DIVISIONAL BOARD	आसन क्रमांक SEAT NO.	केन्द्र क्रमांक CENTRE NO.	जिल्हा व शाळा क्रमांक DIST. & SCHOOL NO.	परीक्षेचा महिना व वर्ष MONTH & YEAR OF EXAM.	गुणपत्रकेचा अनुक्रमांक SR. NO. OF STATEMENT
NASIK	D095698	2205	19.03.013	MARCH-2008	149337

उमेदवाराचे संपूर्ण नाव (आडनाव प्रथम) / CANDIDATE'S FULL NAME (SURNAME FIRST)

Gaikwad Nitishkumar Bhojraj

उमेदवाराच्या आईचे नाव/ Candidate's Mother's Name Kamalabai

विषय SUBJECTS	भाषा / LANGUAGES			गणित MATHS	विज्ञान आणि तंत्रज्ञान SCIENCE & TECHNOLOGY	सामाजिक शास्त्रे SOCIAL SCIENCES	एकूण गुण TOTAL MARKS	टक्केवारी PERCENTAGE
	प्रथम FIRST	द्वितीय / तृतीय SECOND / THIRD						
	MAR	HIN	ENG					80.61
कमाल गुण MAXIMUM MARKS	100	100	100	150	100	100	650	निकाल RESULT
प्राप्त गुण MARKS OBTAINED	073	075	066	136	092	082	524	PASS

एकूण गुण (अक्षरी) / TOTAL MARKS (IN WORDS) * FIVE HUNDRED AND TWENTYFOUR *

श्रेणीचे विषय SUBJECTS FOR GRADING	कार्यानुभव/पूर्व व्यावसायिक WORK EXPR/ PRE-VOCATIONAL	शालेय विषय SCHOOL SUBJECTS			
		P1	P6	R6	38
£ सांकेतिक क्र. £ INDEX NO.	V2	A	A	A	A
* प्राप्त गुण / श्रेणी MARKS/GRADE OBTAINED	071				

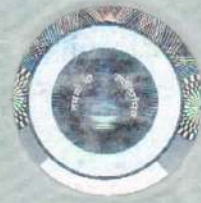

विभागीय सचिव
Divisional Secretary
MSBSHSE

48967275242

H3483487

प्रमाणपत्राच्या श्रेणी / Grades of Certificate

विशेष प्राविण्यासह प्रथम श्रेणी (Grade I with Distinction)	प्रथम श्रेणी (Grade I)	द्वितीय श्रेणी (Grade II)	उत्तीर्ण श्रेणी (Grade Pass)
७५% व त्यापेक्षा अधिक गुण 75% and above	६०% व त्यापेक्षा अधिक परंतु ७५% पेक्षा कमी गुण 60% and above but below 75%	४५% व त्यापेक्षा अधिक परंतु ६०% पेक्षा कमी गुण 45% and above but below 60%	इतर सर्व उत्तीर्ण उमेदवार (विषयात सुट घेतलेल्या उमेदवारांसह) All other successful candidates (Including the exempted)

GRADES IN WORK EXPERIENCE / SCHOOL SUBJECTS

Grade	A	B	C	D	E	H
Marks Obtained	60% & above	45% to 59%	35% to 44%	34% & below	Exempted	Physically Handicapped